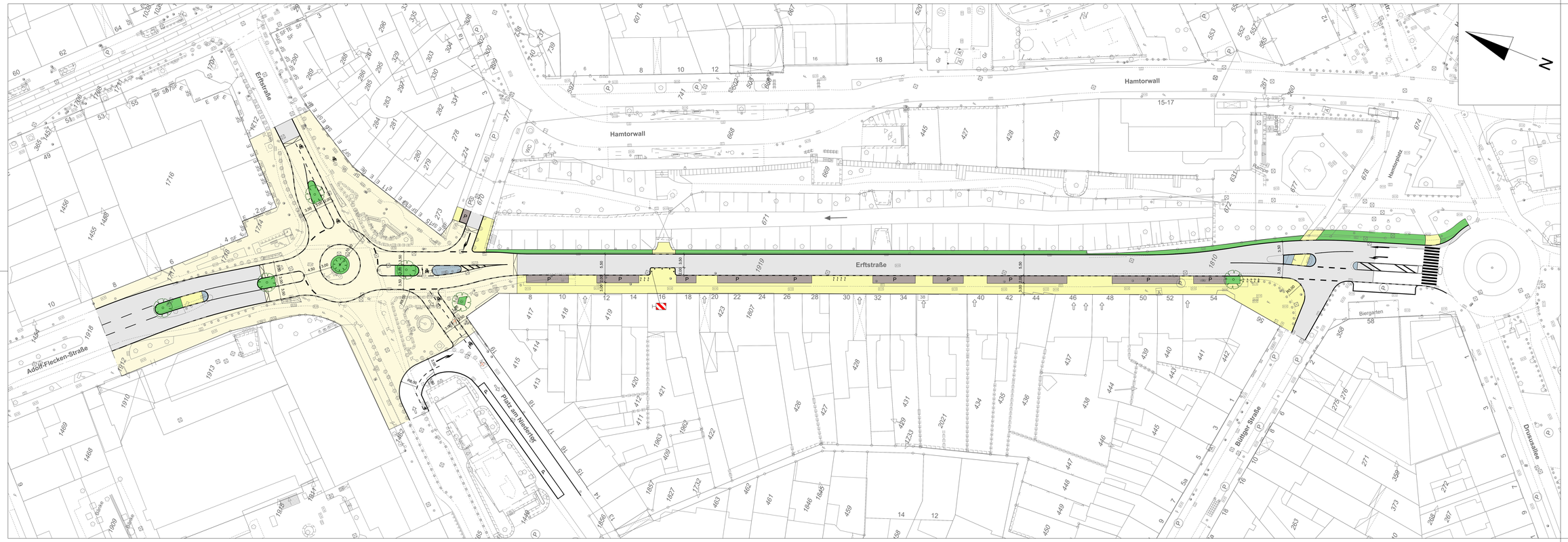

Bestands - Legende:

Automat	Kappe/Schieber Gas	Uhr			
bosche Bahnübergang	Kappe/Schieber Wasser	Verkehrsgrün			
anbosche Bahnübergang	Kilometerstein	Verkehrszeichen			
Bank	Kompaktstation	Öffentl. Parkplatz			
Baum	Laubbaum	Litfaßsäule			
Beleuchtung	Mast	Tankstelle			
Bildstock	Mülltonnen	S-Bahn Haltestelle			
Briefkasten	Nadelbaum	Haltestelle			
Denkmal	Notstelsäule	Parkplatz			
Einstiegschacht	Ortsschild	Fußgängerweg			
Fahrstuhl	Poller	Radweg			
Feldkreuz	Poller versenkbar	Hauseingang			
Flutlicht	Schaltgerät für Signale	Grundstückzufahrt			
Funkmast	Signal	Absperrung			
Hochsp.-Mast	Signalanlage	Hecke			
Hydrant unterflur	Springbrunnen	Mauer			
Infokasten	Stahlgitter-rohrmast	Zaun			
Kabelkasten	Straßenablauf	Flurstücksgrenze			
Kabelschacht	Telefon	(RiA) verb. Höhen			
Jugendzentr. / Parkanlage	Strauch	Rasen	Friedhof		
Bad. Friedhof	Gartenland	Laubwald	Nadelwald		
Mischwald					

Planungs - Legende:

Fahrbahn
Gehweg
Aufpflasterung
Grünfläche
Parkplatz
Radweg
Sicherheitstrennstreifen
Fläche wird noch gestaltet

Bäume vorhanden geplant entfernen
Bordstein
Bordstein abgesenkt
Poller geplant
Straßenbeleuchtung geplant
Signale Fußgänger / Radfahrer KÜ
Fahrradständer

22.04.2021	Diverse Änderungen	Leuker	Esser
26.03.2021	Diverse Änderungen	Leuker	Esser
Datum:	Gegenstand der Änderung	Bearbeitet	Gezeichnet
Planvorlage im Umweltausschuss Mobilität		am:	
Planvorlage im Bezirksausschuss		am:	
Planvorlage im Ausschuss für Planung und Stadtentwicklung		am:	
Planvorlage in der Ratssitzung		am:	

Stadt Neuss
DER BÜRGERMEISTER
Amt für Stadtplanung
Abteilung Verkehrsplanung 61.4

Erftstraße / Platz am Niedertor

zw. Büttger Straße und Pl. a. Niedertor Umbau

Plan Nr.:	07 / 324	Sachbearbeiter:	Leuker
Datum:	02.02.2021	Zeichner:	Esser
Maßstab:	1 : 250	Amtsleiter:	Unbehaun